



2α Δημοτικού Ελληνική Γλώσσα

H.W #20 -Chapter 8- Greek Language -2nd Grade

Note for the Parents : H.W #20 is due on MONDAY ,APRIL 13th.

In class we are learning and practicing new skills on reading comprehension and writing.

We will work on the same assignment in class this week.

Students should wait until we cover all the material IN CLASS before they complete their H.W.

Mrs. Konsta

Όνοματεπώνυμο: _____ Τμήμα: _____ Ημερομηνία: _____

1. Γράψε πάνω στη γραμμή τη σωστή λέξη από την παρένθεση, όπως στο παράδειγμα. **5 x 10 μονάδες**



0. Ο Νικόλας είναι κοντός (κοντός, σοφός, αργός)



1. Οι φίλες μου είναι _____! (χοντρές, όμορφες, ξανθές)



2. Τα μωρά είναι _____! (σοφά, δυνατά, μικρά)



3. Η Βαλεντίνα έχει _____ μαλλιά! (ίσια, μαύρα, ξανθά)



4. Το μωρό έχει _____ μάτια! (πράσινα, μαύρα, γαλανά)



5. Οι φίλοι μου έχουν _____ μαλλιά (μακριά, σγουρά, κοντά)

2. Δες την εικόνα και γράψε πώς είναι η μαμά της Βαλεντίνας και πώς είναι το αυτοκίνητό της. Πρέπει να γράψεις μια λέξη πάνω σε κάθε γραμμή. **5 x 10 μονάδες**

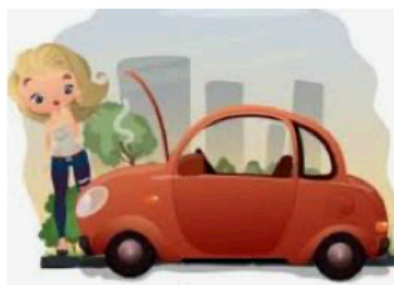

Η μαμά της Βαλεντίνας είναι _____ και _____.

Έχει _____

Το αυτοκίνητό της είναι _____.

Ενότητα 8: «Οι φίλοι μου» Κριτήριο κατανόησης γραπτού λόγου

Ο Νικόλας και η Βαλεντίνα και οι...άλλοι!

Ο Νικόλας και η Βαλεντίνα κάθονται στην αυλή του σχολείου, κάτω από το μεγάλο πράσινο δέντρο. Έχουν έναν κόκκινο μαρκαδόρο και ζωγραφίζουν τους φίλους τους.

«Η διπλανή μου στο θρανίο μου είναι η Μαρία. Είναι ψηλή και αδύνατη, με κοντά, σγουρά, ξανθά μαλλιά. Έχει γαλανά μάτια και είναι πολύ όμορφη.», λέει ο Νικόλας.

«Ο συμμαθητής μου είναι ο Άρης. Είναι κοντός, δυνατός και πολύ όμορφος! Έχει μακριά μαλλιά και μαύρα μάτια.», λέει η Βαλεντίνα.

Ο Νικόλας χαμογελάει και λέει: «Ο φίλος μου ο Πέτρος είναι μελαχρινός και έχει καφέ μάτια και ίσια μαλλιά. Είναι σοφός! Ξέρει πάντα όλες απαντήσεις στα Μαθηματικά!».

A. Απάντησε τις ερωτήσεις, όπως στο παράδειγμα (2x15)

0. Ο Νικόλας και η Βαλεντίνα είναι στο σχολείο

Σωστό Λάθος

1. Το σχολείο του Νικόλα και της Βαλεντίνας έχει ένα μικρό πράσινο δέντρο

Σωστό Λάθος

2. Ο μαρκαδόρος του Νικόλα και της Βαλεντίνας είναι κίτρινος

Σωστό Λάθος

B. Βρες τη σωστή εικόνα και βάλε τον αριθμό της πάνω στη γραμμή. Μια εικόνα περισσεύει(2x15)

«Η διπλανή μου στο θρανίο μου είναι η Μαρία. Είναι ψηλή και αδύνατη____, με κοντά, σγουρά, ξανθά μαλλιά. Έχει γαλανά μάτια____ και είναι πολύ όμορφη.», λέει ο Νικόλας.



1



2



3

Γ. Κύκλωσε τη σωστή απάντηση α ή β ή γ (1x20)

1. Ο συμμαθητής της Βαλεντίνας, ο Άρης:

α. δεν είναι όμορφος

β. δεν είναι ψηλός

γ. δεν είναι δυνατός

Δ. Βρες την ισοδύναμη φράση με βάση το κείμενο και βάλε τον αριθμό 1 πάνω στη γραμμή (1x20)

1. Ο Πέτρος, ο φίλος του Νικόλα, είναι	____ πολύ καλός στα Μαθηματικά
	____ ξανθός