5th Grade/Greek Language

Homework 16

Week: Feb 17 – Feb 20

DUE DATE: FEB 23

Dear Parents, this week's homework is divided into two sections. **Section One is to be completed by all students apart from the newcomers**. Students that enrolled in the school **this year** and **have never been taught the Greek language before**, should complete **only Section Two**.

Please note ALL HOMEWORK needs to be submitted on Archie BEFORE the deadline.

Konstantina Drakou

Greek Language Teacher, 5th Grade

Ενότητα 1:

Ο Σήφης στο αγρόκτημα του παππού και στο βουνό!

Χθες **πήγα** στο αγρόκτημα του παππού μου. **Ήταν** μια τέλεια μέρα στη φύση! Ξύπνησα νωρίς το πρωί και **φύγαμε** με τους γονείς μου για το χωριό με το αυτοκίνητο. Όταν φτάσαμε, **είδα** το βουνό, το δάσος και έναν μεγάλο ποταμό κοντά στη φάρμα. Ο αέρας μύριζε φρέσκο χώμα και λουλούδια.

Πρώτα, **είπα** «Καλημέρα» στον παππού και **πήγα** στη φάρμα να δω τα ζώα. **Είδα** έναν γάιδαρο, έναν κόκορα και πολλές κότες. Ο παππούς μου μού έδειξε πώς να ταΐζω τις πάπιες και τις αγελάδες. **Έβαλα** το φαγητό τους σε κουβάδες. Το **έφαγαν** με χαρά. Μετά έπαιξα με το κατσίκι και τη γάτα που με ακολουθούσε παντού.

Αργότερα, **έκανα** ιππασία. Ανέβηκα στο άλογο του παππού και **κάναμε** μια μεγάλη διαδρομή στο δάσος στο βουνό. **Ήταν** λίγο δύσκολο στην αρχή, αλλά μετά **κατάλαβα** και **έμαθα** πώς να πηγαίνω πιο γρήγορα! **Είδαμε** μια αλεπού, μια χελώνα και έναν λαγό στον δρόμο! **Ήρθε** και μια αγελάδα κοντά μας!

Το μεσημέρι, στρώσαμε τα πράγματα στο χώμα και **φάγαμε** με τον παππού κάτω από ένα μεγάλο δέντρο. Ο παππούς έφτιαξε ψωμί, τυρί και φρέσκο γάλα από την αγελάδα! **Ήπια** και νερό από μια βρύση στο δάσος. Το νερό **ήταν** πολύ κρύο!

Το απόγευμα **ήμουν** πολύ κουρασμένος, αλλά και πολύ χαρούμενος. Χθες στο αγρόκτημα του παππού μου **έμαθα** και **έκανα** αρκετά πράγματα. Πέρασα τέλεια! Θέλω να πάω ξανά στο αγρόκτημα του παππού το άλλο Σαββατοκύριακο!

Α. Απάντησε τις ερωτήσεις, όπως στο παράδειγμα (2x15)

0. Ο Σήφης πήγε στη φάρμα του παππού του προχθές

Σωστό	Λάθος
☐	☑

1. Ο Σήφης πήγε στη φάρμα του παππού του μόνος του

Σωστό	Λάθος
☐	☐

2. Κοντά στο αγρόκτημα του παππού του Σήφη υπάρχει ένα ποτάμι

Σωστό	Λάθος
☐	☐

Β. Βρες τη σωστή εικόνα και βάλε τον αριθμό της πάνω στη γραμμή. Μια εικόνα περισσεύει(2x15)

Πρώτα, πήγα στη φάρμα να δω τα ζώα. Είδα έναν γάιδαρο___, έναν κόκορα και πολλές κότες. Ο παππούς μου μού έδειξε πώς να ταΐζω τις πάπιες___ και τις αγελάδες. Έβαλα το φαγητό τους σε κουβάδες. Το έφαγαν με χαρά. Μετά έπαιξα με το κατσίκι και τη γάτα που με ακολουθούσε παντού.

1 2 3

Γ. Κύκλωσε τη σωστή απάντηση α ή β ή γ (1x20)

1. Στη διαδρομή στο βουνό με το άλογο του παππού του ο Σήφης είδε:

α. 2 ζώα του δάσους
β. 3 ζώα του δάσους
γ. 4 ζώα του δάσους

Δ. Βρες την ισοδύναμη φράση με βάση το κείμενο και βάλε τον αριθμό 1 πάνω στη γραμμή (2x10)

1. Ο Σήφης χθες στο αγρόκτημα του παππού του έμαθε και έκανε	__ πολλά
	__αρκετά

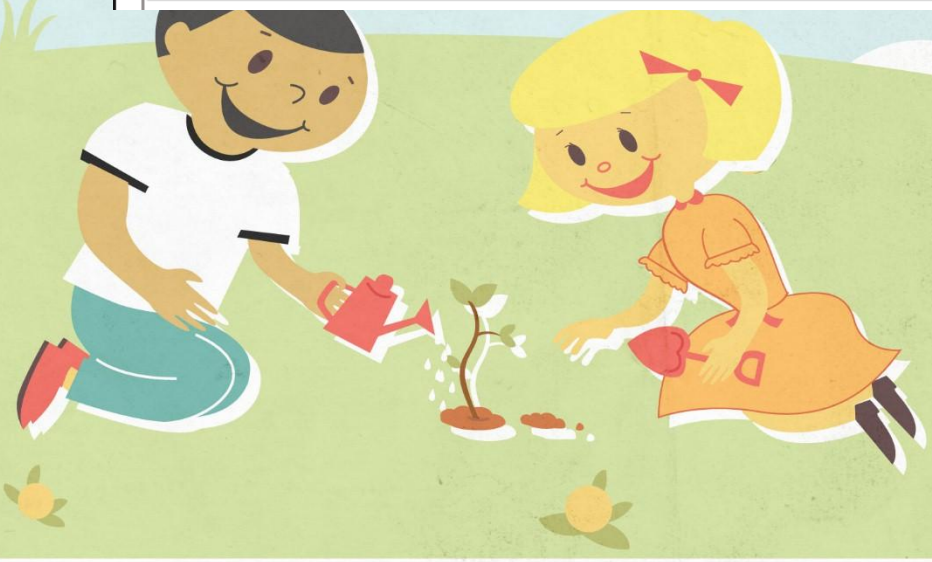

Ενότητα 2 **10x10**

Διάβασε τις παρακάτω ερωτήσεις και με τις απαντήσεις γράψε την ιστορία σου:

Πώς σε λένε;.....

Από που είσαι;.....

Πού μένεις;.....

Πόσο χρονών είσαι;.....

Έχεις αδέρφια;.....

Πώς λένε τα αδέρφια σου;.....

Από που είναι η μαμά και ο μπαμπάς σου;.....

.....

Σε ποιο σχολείο πας;.....

Σε ποια τάξη πας;.....

Ποιο είναι το αγαπημένο σου μάθημα;.....